

Maatoiming nr: 2026010718233

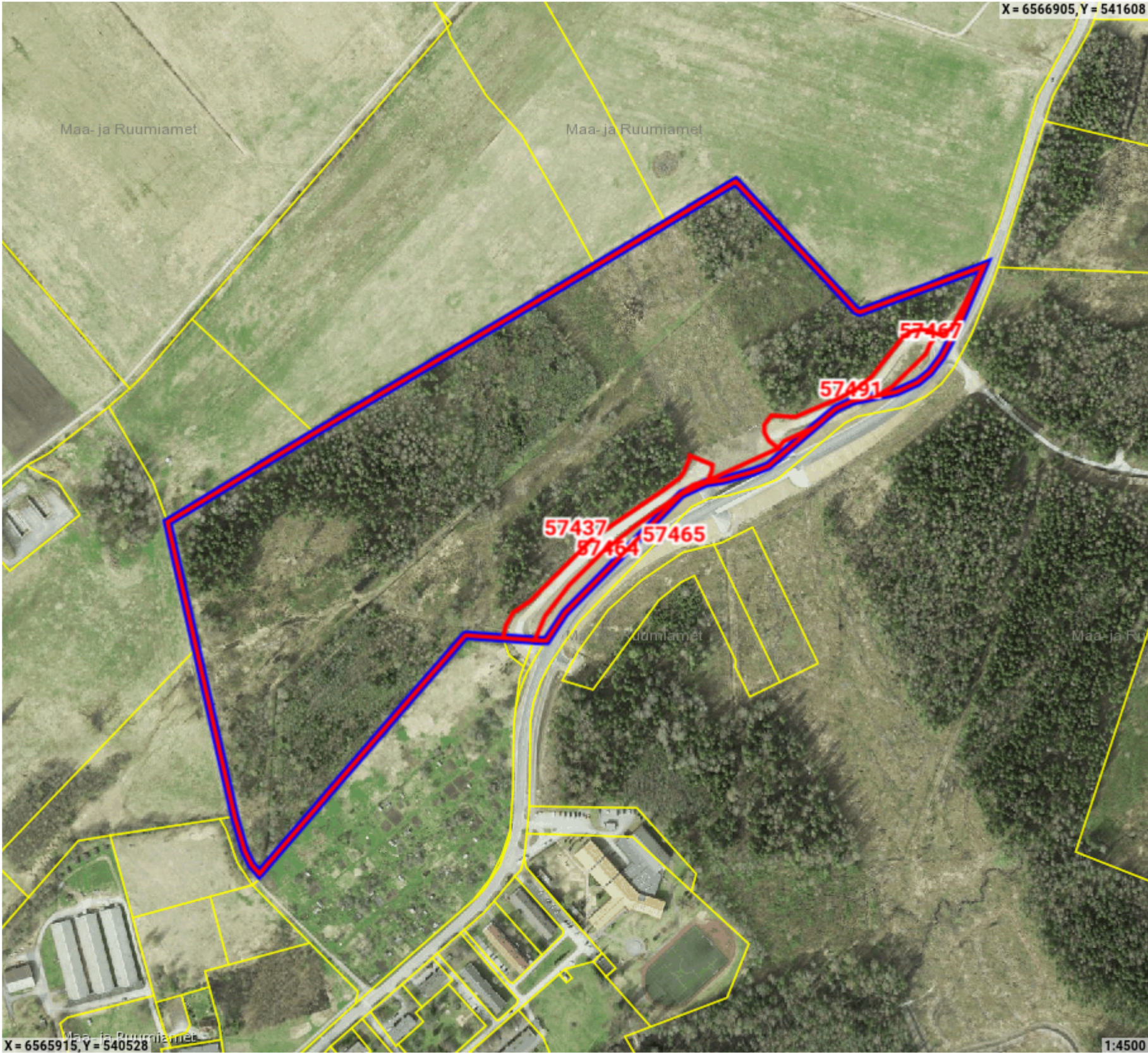

Legend

- Registreeritud KÜ
- Originaal piirjoon
- Muudetud piirjoon

Katastriüksuse id: 57464
Maatüki aadress: Juurdepääsutee lõik 3 ligikaudne maksustamishind: -
Katastriüksuse id: 57491
Maatüki aadress: Juurdepääsutee lõik 4 ligikaudne maksustamishind: -
Katastriüksuse id: 57467
Maatüki aadress: 11152 Kirdalu-Kiisa tee ligikaudne maksustamishind: -
Katastriüksuse id: 57465
Maatüki aadress: 11152 Kirdalu-Kiisa tee ligikaudne maksustamishind: -
Katastriüksuse id: 57437
Maatüki aadress: Viimsi metskond 41 ligikaudne maksustamishind: -



## Maatoiming nr 2026010718233

### Toimingu andmed

#### Maatoimingu osalised

Isik	Seos maatükiga	Roll
Kliimaministeerium		Omanik
MARU maaparandus		Ametkond
Maa- ja Ruumiamet		Plaani looja
Saku Vallavalitsus		Kohalik omavalitsus

Maakorralduse osaliste nimekiri on automaatselt genereeritud kava kinnitamisel. Maatoimingu menetluse käigus võib menetleja täiendaval kontrollimisel osalisi ja kooskõlastajaid kas lisada või eemaldada.

Maatoiminguga nr 2026010718233 kinnitamisega nõustud algatatud maakorralduse läbiviimisega koostatud maakorralduskava alusel. Kinnitus on ka avaldus katastrimõõdistustingimuste väljastamiseks, kava alusel maatükkide moodustamiseks katastris ehk katastrikandeks ning nõusolekuks maatüki katastriandmete muutmiseks kinnistusraamatus.